

Saki Monkey



Mono Huapo

Pithecia

Profile

of Species: 5
Diet: Fruit, seeds, flowers and insects.
Lifespan: 30 yrs
Sexual maturity: 4 yrs
Gestation: 5 - 6 mnths
Weaning: 4 months
Home Range: 1.5 - 2.2 miles

Descripción

De las Especies: 5
Dieta: Fruta, hojas, flores y semillas.
Tiempo de Vida: 30 años
Activo sexual: 4 años
Gestación: 5 - 6 mes
Destete: 4 mes
Espacio para Desplazarse: 2.5 - 3.5 km



A Strong Bite

Specialised lower jaws allow Saki Monkeys to eat hard shelled and unripe fruit that most other monkeys ignore.

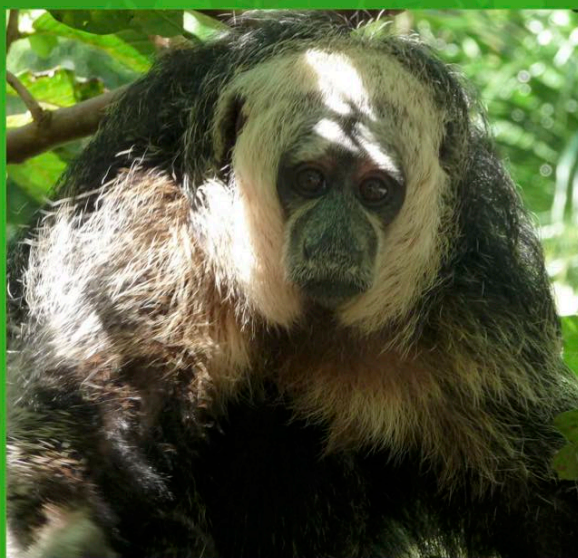

Sus dientes y mandíbula especializado son fuertes ya que necesitan romper las duras semillas. La mayoría ignoran otros monos.

Una Fuerte Mordedura

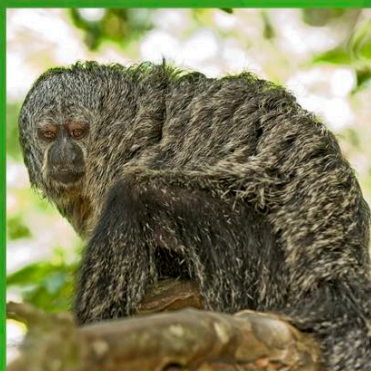

Territory

Living in small groups of 6 - 8, Saki's have small home ranges and their territory is always in the same place. They can be aggressive with other groups to defend their territory.

El Territorio

Viven en pequeños grupos de 6 a 8, ellos utilizan espacios pequeños para desplazarse, son territoriales y siempre están en el mismo lugar. Son agresivos con otros grupos por defender su territorio.

Hunted

Like the Red Uakari, Saki's are inedible because they feed on toxic seeds which gives their meat a bad flavor.

Hunters kill them only for their long bushy tails, which people buy to use as cleaning dusters.

Perseguido

No son comestibles como el Huapo Rojo, ya que ellos se alimentan de semillas tóxicas y su carne tiene mal sabor.

Los cazadores matan sólo por su cola, de eso hacen un plumero para limpiar y mucha gente compra para este fin.

The faces of some species are naked, but their head is always hooded with fur.

Algunas especies tienen la cara sin pelo, pero su cabeza siempre tienen piel.

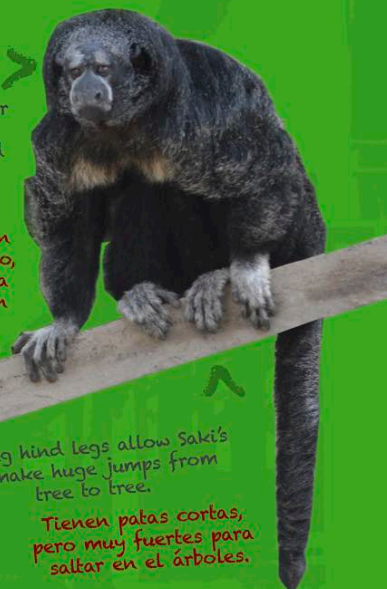

Strong hind legs allow Saki's to make huge jumps from tree to tree.

Tienen patas cortas, pero muy fuertes para saltar en el árboles.

